

2020년 상반기 새마을금고 현황

(공시일 : 2020. 8. 19)

삼성전자새마을금고

본 자료는 새마을금고법 제75조 및 동법 시행령 제48조와 정관 제59조의2의 규정에 의하여 작성된 것입니다.

■ 본 공시자료의 작성기준일은 결산일(2020년 6월 30일)
현재입니다.

■ 본 공시자료의 내용에 대하여 궁금하신 사항이 있을
경우에는 우리 금고의 공시담당자에게 질의하여 주시기
바랍니다.

- 공시 담당자 : 김득년 팀장
- 전 화 번 호 : 031-200-1321

삼성전자새마을금고

이 사 장 박 광 채 

경영지원본부장 김 진 호 
(실무책임자)

목 차

I. 일 반 현 황	1
II. 재무 및 손익에 관한 사항	8
III. 자금조달 및 운용에 관한 사항	11
IV. 경영지표에 관한 사항	16
V. 내부통제에 관한 사항	17
VI. 기 타 사 항	18

I. 일반 현황

1	새마을금고 설립목적
---	------------

새마을금고는 회원의 자주적인 협동조직을 바탕으로 우리나라 고유의 상부상조 정신에 입각하여 자금의 조성 및 이용과 회원의 경제적·사회적·문화적 지위의 향상 및 지역사회개발을 통한 건전한 국민정신의 함양과 국가 경제 발전에 기여함을 목적으로 합니다.

2	경영방침
---	------

- 회원 감동 경영 실천
- 안정적 성장기반 창출
- 신바람 기업문화 구현

3	중점 추진사업
---	---------

- 회원 환원수익 극대화
- 회원 중심의 CS고도화
- 선도적 IT금융 구축
- 회원 맞춤형 서비스
- 지속 성장 기반 구축
- 리스크 관리 공고화
- 윤리·책임경영 강화
- Rule & Process 준수
- 쏠 직원 프로 금융인 化
- 상호 존중하는 조직 문화
- 직원 중심의 행복한 일터
- 현장 중심의 환경 구축

4	연 혁
---	-----

- 1978. 2. 금고 법인 설립 인가(수원)
 - 구미'83.7 기흥'85.11 온양(천안아산)'91.9
- 2002.12. 삼성전자 각 사업장 새마을금고 흡수합병(기흥/온양/구미)
- 2003. 1. 삼성전자 통합 새마을금고 출범(3,407억)
 - 10. 자체 홈페이지 구축(www.secbank.co.kr)
- 2007. 2. 자산 1조 돌파
- 2010. 1. 자산 2조 돌파
- 2011. 2. 광주지점 개점
- 2012. 1. 자산 3조 돌파
- 2014. 1. 자산 4조 돌파
 - 11. 천안,탕정,아름타운지점 폐점→SD금고이관
- 2015.10. 탄력영업시간제 운영
 - 11. 서울R&D지점 개점
- 2016. 1. 홈페이지 대기인원 조회 서비스 개시
 - 8. 홈페이지내 맞춤형 대출한도 상담서비스 도입
- 2017. 7. 평택지점 개점
 - 8. 카카오톡 서비스 시행
 - 10. 홈페이지 사전 대출접수 서비스 도입
- 2018. 1. 자산 5조 돌파
 - 10. 스마트 순번발권 서비스 도입
- 2019. 5. 공제 유효계약고 5천억 달성
- 2020. 1. 자산 6조 돌파

5	업무구역
---	------

- 우리 금고 업무구역은 삼성전자주식회사의 경내 및 삼성전자주식회사와 협력관계에 있는 법인, 단체 등의 경내로 한다.

6	회원의 자격
---	--------

- 금고의 회원은 삼성전자주식회사에 소속된 자와 그의 배우자 및 직계혈족인 자 또는 삼성전자주식회사와 협력관계에 있는 법인·단체에 소속된 자 중에서 회원으로 가입한 자

【회원가입 절차】

회원가입신청서제출 → 적격여부 심사 → 출자금 납입 → 회원명부 등재

7 | 조직도

- 우리 금고는 6개의 본부(13개 지점, 3개 출장소)와 1개의 부로 조직되어 있습니다.
- 조직구조도

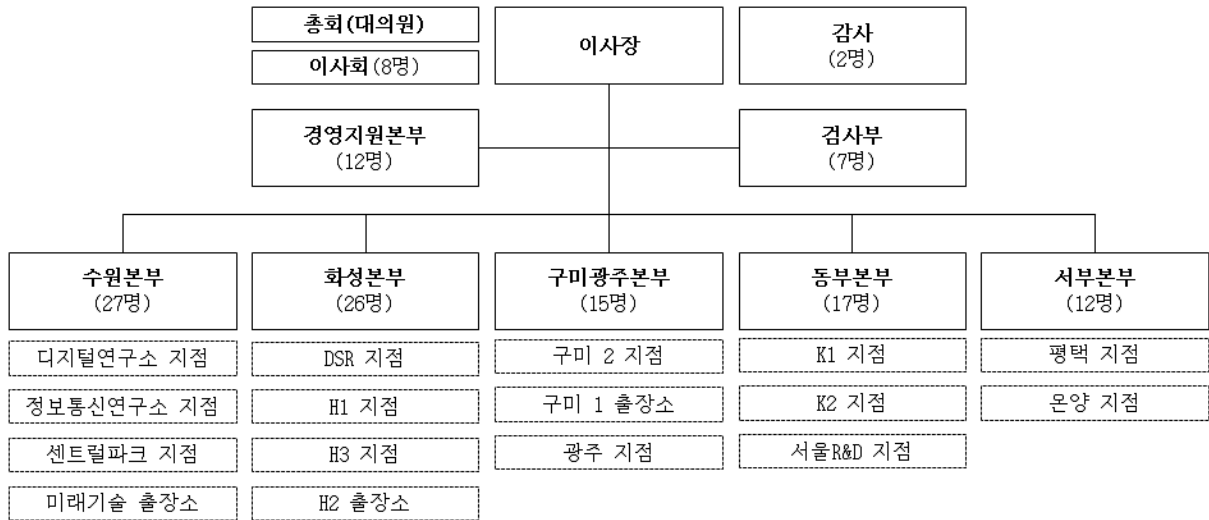

* 휴직자 6명 제외

8 | 임직원 현황

(단위 : 명)

구 분		당기(2020.6月)년	전기(2019.6月)년	증 감
임 원	이사장	1	1	-
	이사(상근)	7 (-)	7 (-)	- (-)
	감사(상근)	2 (-)	2 (-)	- (-)
	소계	10	10	-
직 원	정규직	108	111	-3
	임시직	8	7	1
	소계	116	118	-2
합 계		126	128	-2

- ※ 주> 1. 임원 중 이사에는 부이사장 포함
- 2. ()안은 이사, 감사 중 상근 임원 수

9	사무소 현황
---	--------

사무소명	주 소	전화번호	비 고
경영지원본부	· 수원(사) 센트럴파크 지하 1층	031-200-2884	영업 無
수원본부 · 디지털연구소 · 센트럴파크 · 정보통신 · 미래기술	· 수원(사) 디지털연구소 지하 1층 · 수원(사) 센트럴파크 지하 1층 · 수원(사) 정보통신연구소 지하 1층 · 수원(사) 미래기술 본관동 2층	031-277-8240 031-200-6210 031-279-1705 031-216-4531	본부소재
화성본부 · DSR · H1 · H2 · H3	· 화성(사) DSR연구소 A타워 1층 · 화성(사) 복지동 지하 1층 · 화성(사) 16라인 1층 · 화성(사) 17라인 1층	031-8096-0160 031-208-5620 031-325-9998 031-8037-9520	본부소재
구미광주본부 · 2캠퍼스 · 1캠퍼스 · 광주	· 구미(사) 사무동 지하 1층 · 구미(사) 연수동 1층 · 광주(사) 복지동 1층	054-479-8685 054-460-4122 062-950-6210	본부소재
동부본부 · K1 · K2 · 서울R&D	· 기흥(사) K1 세미콘프라자 2층 · 기흥(사) K2 서문 복지동 · 서울R&D(사) F동 지하 1층	031-209-7910 031-209-7431 02-6147-9532	본부소재
서부본부 · 평택 · 온양	· 평택(사) 복지동 1층 · 온양(사) 복지동 2층	070-7034-0017 041-540-7302	본부소재

주) (사) : 사업장

10 | 자동화기기(CD,ATM 등) 설치 현황

설치기기	설치장소(주소)	취급가능 업무
<p>□ 수원본부 : 19대 현금입출금/통장정리기 (ATM기)</p>	<p>생활가전 2층 R3 지하1층(2대) VD CS 1층 센트럴파크 지하 1층(3대) 한가족프라자 1층 스마트홀 중앙문안내센터 GTC본관동 1층 종합기술원 본관 2층 생활가전3로비 1층 R4 지하1층(3대) R5 지하1층(2대) R5 3층</p>	<p>현금입출금/통장정리기 * 현금, 수표출금 * 계좌이체 * 통장정리 * 현금, 수표 입금 * 지로 납부 * 무매체거래 * 통장거래</p>
<p>□ 화성본부 : 17대 현금입출금/통장정리기 (ATM기)</p>	<p>H2정문 1층 H1지점 앞(2대) H1정문 1층 MR1동 1층 10라인 1층 15라인 1층 화성연수원 지하 1층 MR2동 1층 H2지점 앞 H3정문 1층 DSR지점 앞(2대) DSR 3층 H3지점 앞(2대) EUV동 1층</p>	

설치기기	설치장소(주소)	취급가능 업무
<p>□ 구미광주본부 : 15대</p> <p>· 2캠퍼스 : 11대 현금입출금/통장정리기 (ATM기)</p> <p>· 1캠퍼스 : 1대 현금입출금/통장정리기 (ATM기)</p> <p>· 광주사업장 : 3대 현금입출금/통장정리기 (ATM기)</p>	<p>정문안내실 1층 기숙사 창의동 1층 기숙사 비전동 1층 사무동 지하 1층(2대) 무선1동 1층 무선2동 1층(2대) 무선3동 1층 금형동 1층 정밀기술센터 로비</p> <p>네트웍동 1층</p> <p>지점 앞 2식당동 1층 1식당동 1층</p>	<p>현금입출금/통장정리기</p> <ul style="list-style-type: none"> * 현금, 수표출금 * 계좌이체 * 통장정리 * 현금, 수표 입금 * 지로 납부 * 무매체거래 * 통장거래

설치기기	설치장소(주소)	취급가능 업무
<p>□ 동부분부 : 14대</p> <p>· 기흥사업장 : 12대 현금입출금/통장정리기 (ATM기)</p> <p>· 서울사업장 : 2대 현금입출금/통장정리기 (ATM기)</p> <p>□ 서부분부 : 10대</p> <p>· 평택사업장 : 3대 현금입출금/통장정리기 (ATM기)</p> <p>· 온양사업장 : 7대 현금입출금/통장정리기 (ATM기)</p>	<p>세미콘 1층 세미콘 2층(2대) 여자기숙사 후문 1층 SR1동 식당 1층 SR3동 1층 K2 지점 앞(2대) S라인 1층 6라인 5층 SR6동 1층 남자기숙사 1층</p> <p>R&D센터 B동 지하 1층 R&D센터 F동 지하 1층</p> <p>지점 앞(2대) 사무동 1층</p> <p>정문동 1층(3대) 지점 앞(2대) 연구동 1층 4라인 1층</p>	<p>현금입출금/통장정리기</p> <ul style="list-style-type: none"> * 현금, 수표출금 * 계좌이체 * 통장정리 * 현금, 수표 입금 * 지로 납부 * 무매체거래 * 통장거래

- 공시자료작성 기준일 현재 현황

II. 재무 및 손익에 관한 사항

11 요약 재무상태표

(단위 : 백만원, %)

구분	당기(2020.6月)		전기(2019.6月)		증 감	
	금액	구성비	금액	구성비	금액	
자 산	자산	5,100,860	100.00	5,224,980	100.00	-124,121
	I. 현금 및 예치금	1,318,908	25.86	1,955,995	37.44	-637,087
	II. 유가증권	233,265	4.57	207,641	3.97	25,624
	III. 대출채권	3,498,085	68.58	3,006,849	57.55	491,237
	대출채권이연손익	1,167	0.02	666	0.01	501
	▲대출채권대손충당금	-36,240	-0.71	-31,013	-0.59	-5,227
	IV. 매출채권	8	-	2	-	6
	▲매출채권대손충당금	-	-	-	-	-
	V. 유형자산	5,899	0.12	5,564	0.11	335
	▲감가상각누계액	-4,902	-0.10	-4,346	-0.08	-556
	▲유형자산손상차손누계액	-	-	-	-	-
	▲금융리스자산손상차손누계액	-	-	-	-	-
	VI. 기타자산	84,688	1.66	83,642	1.60	1,045
	▲기타자산손상차손누계액	-	-	-	-	-
	▲기타자산대손충당금	-20	0.00	-20	-	-
VII. 비신용사업계정	-	-	-	-	-	
자산총계		5,100,860	100.00	5,224,980	100.00	-124,121
부 채	부채	4,703,619	92.21	4,865,822	93.13	-162,203
	I. 예수부채	4,586,114	89.91	4,727,422	90.48	-141,308
	II. 차입부채	-	-	-	-	-
	III. 기타부채	123,397	2.42	143,787	2.75	-20,390
	▲국민연금전환금	-	-	-	-	-
▲퇴직연금운용자산	-5,893	-0.12	-5,387	-0.10	-505	
IV. 비신용사업계정	-	-	-	-	-	
부채합계		4,703,619	92.21	4,865,822	93.13	-162,203
자 본	자본	397,241	7.79	359,158	6.87	38,083
	I. 자본금	13,983	0.27	4,489	0.09	9,494
	II. 자본잉여금	409	0.01	409	0.01	0
	III. 이익잉여금	156,034	3.06	153,069	2.93	2,965
	IV. 자본조정	-	-	-	-	-
	V. 기타포괄손익누계액	226,815	4.45	201,191	3.85	25,624
	자본합계	397,241	7.79	359,158	6.87	38,083
부채 및 자본 총계		5,100,860	100.00	5,224,980	100.00	-124,121

12	요약 손익계산서
----	----------

(단위 : 백만원)

구 분	당기(2020.6月)	전기(2019.6月)	증 감
I. 영 업 수 익	61,727	71,437	-9,710
이자수익	56,468	65,053	-8,585
유가증권평가 및 처분이익	-	-	-
대출채권평가 및 처분이익	334	1,660	-1,326
수수료수익	1,417	1,398	20
기타영업수익	3,508	3,327	182
II. 영 업 비 용	52,460	61,071	-8,611
이자비용	42,712	50,669	-7,957
유가증권평가 및 처분손실	-	-	-
대출채권평가 및 처분손실	-	-	-
수수료비용	716	1,469	-754
기타영업비용	52	1	51
판매비와 관리비	8,980	8,932	48
III. 영업이익(영업손실)	9,267	10,366	-1,099
IV. 영업외수익	7	13	-5
V. 영업외비용	1,397	1,324	74
VI. 신용사업법인세비용 차감전순이익(순손실)	7,877	9,055	-1,178
VII. 비신용사업법인세비용 차감전순이익(순손실)	-	-	-
VIII. 법인세비용	1,108	1,282	-174
IX. 당기순이익(당기순손실)	6,769	7,773	-1,004

13 | 자본 현황

(단위 : 백만원)

구 분	계	출자금 (환급유보출자금 포함)	자본잉여금	이익잉여금	자본조정	기타포괄 손익누계액
당기(2020.6月)	397,241	13,983	409	156,034	-	226,815
전기(2019.6月)	359,158	4,489	409	153,069	-	201,191
증 감	38,083	9,494	-	2,965	-	25,624

14 | 배당 현황

(단위 : 원)

구 분		당기(2020.6月)	전기(2019.6月)	증 감
배 당 금	출자배당금			
	이용고배당금			
출자배당을		- 해당 사항 없음 - (기 말 배 당)		
1좌당 출자배당액				
1점당 이용고배당액				

15 | 재무상태표

○ 별도 붙임 ("항" 단위)

16 | 손익계산서

○ 별도 붙임 ("항" 단위)

17 | 이익잉여금처분계산서
(결손금처리계산서)

○ 상반기 공시의 경우 생략

Ⅲ. 자금조달 및 운용에 관한 사항

18	취급 상품의 종류
----	-----------

▣ 출자금, 수신, 여신, 공제상품 등 금고에서 취급하는 상품을 기재

구 분	상 품 명
출 자 금	출자금
요구불예금	온라인보통예탁금, 온라인자립예탁금, 상상모바일통장 등
거치식예금	정기예탁금, 꿈드림회전정기예탁금, 상상모바일정기예금 MG주거래우대정기예금, Block예금, 자유자재정기예금Ⅱ 등
적립식예금	정기적금, 자유적립적금, 행복모아자유적금, My꿈모아자유적금, MG주거래우대자유적금, 여행적금, MG스마트저축알림적금, 상상모바일자유적금, 상상모바일 정기적금, 우리아기첫걸음정기적금 등
대 출 금	APT담보대출, 보금자리구입대출, 보금자리전세대출, 간편소액대출, 보증보험가계대출, 자동차대출, 스피드마이너스대출, 예적금범위내대출 등
공 제	(무)연금공제, MG연금저축Ⅲ, (무)두번주는종신암공제Ⅳ, (무)MG매월받는가족공제Ⅱ, (무)MG실손의료비공제, (무)MG치아치료비공제, (무)BEST운전자공제, (무)MG행복드림보장공제, (무)MG나를위한여성암공제Ⅲ, (무)MG국내(해외)여행공제 등

▣ 기타 취급업무

업 무 명	업 무 내 용
카드업무	MG체크카드
제휴업무	제휴 증권계좌 개설
대행업무	국고금, 지방세, 지로장표 수납, 온누리상품권 판매

19 자금조달·운용 현황

(단위 : 백만원, %)

구분		당기(2020.6月)		전기(2019.6月)		증감
		금액	구성비	금액	구성비	금액
조달	요구불예수금	1,000,739	19.62	811,518	15.53	189,221
	저축성예수금	3,583,640	70.26	3,915,018	74.93	-331,378
	차입부채	-	-	-	-	-
	자본	397,241	7.79	359,158	6.87	38,083
	기타	119,240	2.34	139,287	2.67	-20,047
	합계	5,100,860	100.00	5,224,980	100.00	-124,121
운용	현금·예치금	1,318,908	25.86	1,955,995	37.44	-637,087
	유가증권	233,265	4.57	207,641	3.97	25,624
	대출채권	3,498,085	68.58	3,006,849	57.55	491,237
	유형자산	5,899	0.12	5,564	0.11	335
	기타자산	84,688	1.66	83,642	1.60	1,045
	▲충당금 등	-41,161	-0.81	-35,379	-0.68	-5,783
	기타	1,175	0.02	668	0.01	507
	합계	5,100,860	100.00	5,224,980	100.00	-124,121

주) 1. 조달합계 = 부채 + 자본(재무상태표의 부채, 자본합계)

2. 운용합계 = 자산(재무상태표의 자산합계)

○ 충당금 등 = 대손충당금(대출채권대손충당금, 가지급금대손충당금, 미수금대손충당금, 대출채권미수이자대손충당금 등) + 유형자산 감가상각누계액 + 유형자산손상차손누계액

20	대출채권 현황
----	---------

(단위 : 백만원,%)

구 분	당기(2020.6月)		전기(2019.6月)		증 감
	금 액	구성비	금 액	구성비	금 액
가계자금대출	3,435,409	98.21	2,946,334	97.99	489,076
기업자금대출	-	-	-	-	-
공공 및 정책자금대출	-	-	-	-	-
농어민자금대출	-	-	-	-	-
긴급자금대출	-	-	-	-	-
상업어음담보대출	-	-	-	-	-
가계예탁금대출	62,676	1.79	60,515	2.01	2,161
기업예탁금대출	-	-	-	-	-
기타대출채권	-	-	-	-	-
합 계	3,498,085	100.00	3,006,849	100.00	491,237

21	예적금 현황
----	--------

(단위 : 백만원, %)

구 분	당기(2020.6月)		전기(2019.6月)		증 감
	금 액	구성비	금 액	구성비	금 액
요구불예수금	1,000,739	21.83	811,518	17.17	189,221
거치식예수금	3,229,601	70.45	3,569,628	75.52	-340,027
적립식예수금	354,040	7.72	345,390	7.31	8,650
합 계	4,584,379	100.00	4,726,535	100.00	-142,157

- 주) 1. 요구불예수금 : 회계과목 중 요구불예수금 과목
 2. 거치식예수금 : 저축성예수금 중 정기예탁금 등
 3. 적립식예수금 : 저축성예수금 중 적금성 예금 등

■ 단기매매증권

(단위 : 백만원, %)

구 분	당기(2020.6月)		전기(2019.6月)		증 감
	금 액	구성비	금 액	구성비	금 액
수익증권					
국공채					
금융채	- 해당 사항 없음 -				
회사채					
주식					
대내실적상품					
기타					
합 계					

■ 매도가능증권

(단위 : 백만원, %)

구 분	당기(2020.6月)		전기(2019.6月)		증 감
	금 액	구성비	금 액	구성비	금 액
수익증권	-	-	-	-	-
국공채	-	-	-	-	-
금융채	-	-	-	-	-
회사채	-	-	-	-	-
주식	233,265	100.00	207,641	100.00	25,624
대내실적상품	-	-	-	-	-
기타	-	-	-	-	-
합 계	233,265	100.00	207,641	100.00	25,624

▣ 만기보유증권

(단위 : 백만원, %)

구 분	당기(2020.6月)		전기(2019.6月)		증 감
	금 액	구성비	금 액	구성비	금 액
국공채					
금융채	- 해당 사항 없음 -				
회사채					
합 계					

▣ 지분법 적용 투자주식

(단위 : 백만원, %)

구 분	당기(2020.6月)		전기(2019.6月)		증 감
	금 액	구성비	금 액	구성비	금 액
	- 해당 사항 없음 -				
합 계					

23 | 대손충당금 및 대손상각 현황

(단위 : 백만원)

구 분		당기(2020.6月)	전기(2019.6月)	증 감
대손 충당금	계	-36,260	-31,033	-5,227
	대출채권대손충당금	-36,240	-31,013	-5,227
	가지급금대손충당금	-	-	-
	미수금대손충당금	-	-	-
	미수수익대손충당금	-20	-20	-
	매출채권대손충당금	-	-	-
	상품권미수금대손충당금	-	-	-
기중 대손상각 처리 금액		-	-	-

24	고정이하여신 및 부실여신 현황
----	------------------

(단위 : 백만원, %)

구 분	당기(2020.6月)		전기(2019.6月)		증 감
	금 액	점유비	금 액	점유비	금 액
총여신	3,498,085	100	3,006,849	100	491,236
고정이하여신	66	-	36	-	30
부실여신	66	-	36	-	30

- ※ 주> 1. 총여신 : 대출채권 총액(여신성가지급금포함, 특별회계대여금 차감)
 2. 고정이하 여신 : 고정분류이하여신(여신성가지급금 포함)의 합계액
 (고정 + 회수의문 + 추정손실)
 3. 부실여신 : 회수의문 및 추정손실 분류 여신(여신성가지급금포함)의 합계액
 4. 점유비 : 총여신대비 고정이하 여신 및 부실여신의 점유비율

IV. 경영지표에 관한 사항

(단위 : 백만원, %)

번호	구 분		당기 (2020.6月)	전기 (2019.6月)	증 감	
25	자본 적정성	위험가중자산대비자기자본비율	12.71	12.83	-0.12	
		순자본비율	8.43	7.42	1.01	
		단순자기자본비율	7.78	6.87	0.91	
26	자산 건전성	손실위험도가중여신비율	0.01	-	0.01	
		순고정이하여신비율	-	-	-	
		연체대출금비율	0.01	0.01	-	
27	유동성	유동성비율	115.28	113.53	1.75	
		고정자산비율	0.34	0.42	-0.08	
28	수익성	총자산순이익율	0.05	0.28	-0.23	
		총자산경비율	0.32	0.36	-0.04	
		수지비율	95.34	86.06	9.28	
29	생산성	1인당	총자산	43,597	43,907	-310
			예적금	39,183	39,719	-536
			대출채권	29,898	25,268	4,630
			영업이익	79	87	-8

V. 내부통제에 관한 사항

30 | 사고정리 현황

(단위 : 백만원)

발생연도	사고내용	사고금액	정리		잔액
			금액	내용	
			- 해당 사항 없음 -		

31 | 경영실태평가

평가기관	평가기준일	평가기간	평가자	평가결과
자체평가	'20.06.30	'20.07.08	자체평가	2등급

※ 주> 평가결과 : 경영실태평가결과에 따른 등급

32 | 감사(검사)

감사 기관		자체감사	중앙회 등 감독기관	공인회계사
감사 기간		'20.07.10	'20.05.20	-
감사 결과	지적사항	-	직원교육 실시 미흡(1명)	-
	문책사항	-	-	-
미시정 사항	지적사항	-	-	-
	문책사항	-	-	-

※ 주> 1. 감사결과

- 지적사항 : 감사결과 지적사항 중 주의, 개선사항을 제외한 지적사항(시정, 변상 등) 건명 및 금액 기재
- 문책사항 : 감사결과 문책요구를 받은 임·직원의 문책양정별 직위별 인원 기재

2. 미시정사항

- 지적사항 : 감사결과 지적사항 중 결산일현재 미 시정된 지적사항 건명 및 금액기재
- 문책사항 : 감사결과 문책사항 중 결산일현재 문책요구가 이행되지 않은 임·직원의 문책요구 양정별 직위별 인원 기재

VI. 기타사항

33

금고 이용 안내

구 분	내 용
예금자 보호 조치	<p>우리 금고에 맡기신 예금은 새마을금고법 제71조 및 제72조에 의거 조성된 예금자보호준비금으로 아래와 같이 보호되고 있습니다.</p> <p>▶예금 및 적금의 원금과 그에 대한 이자를 포함하여 5천만원 이내</p>

예금 거래

□ 통장을 개설하실 경우

- 「금융실명거래및비밀보장에관한긴급재정경제명령」에 의하여 예금거래는 반드시 **본인의 실명**으로 하셔야 합니다.
- 상품 가입 시 창구에 비치된 **수신약관 및 예금거래 약관**을 읽어보시고 가입하시기 바랍니다.
- 통장이나 현금카드 등의 비밀번호는 **타인이 쉽게 알아낼 수 없는 것**으로 하시기 바랍니다.
 - 특히 주민등록번호나 전화번호 등 쉽게 노출될 수 있는 숫자는 가급적 비밀번호로 사용을 삼가 하시기 바랍니다.
- 위조하기 쉬운 도장은 거래인감으로 사용하지 마시고 **통장과 인감은 별도로 보관** 하시는 것이 사고예방에 도움이 됩니다.

□ 예금을 해지하시거나 찾으실 경우

- 우리금고 직원이 통장, 청구서, 현금 등을 받아 확인할 때까지 창구에서 기다리셨다가 처리된 통장의 입·출금액 등을 확인하시기 바랍니다.
- 무통장 입금 시에는 입금하고자 하는 금액·금고(은행)·계좌번호가 틀림 없이 맞는가를 꼭 확인하시기 바랍니다.
- 현금자동지급기에서 현금을 찾으실 경우에는 현금과 명세표를 반드시 대조하시기 바랍니다.

□ 예금통장이나 인감, 카드 등을 분실·도난 당하셨을 경우

- 예금통장, 인감 등을 분실하거나 도난당하였을 경우에는 예금주 성명, 주민등록번호, 계좌번호 등을 신속하게 우리 금고에 신고하시기 바랍니다.

대출 거래

- 대출이용은 우리 금고의 대출담당자 또는 대출상담자에게 문의하시면 친절히 안내하여 드립니다.
- 대출거래는 반드시 실명으로 하시되, 대출금은 본인의 소득 등으로 무리 없이 상환할 수 있도록 계획적으로하시기 바랍니다.
- 신청된 대출에 대하여는 소정의 심사절차를 거친 후에 대출 여부 및 조건이 결정됩니다.
- 근저당권설정계약서나 (근)보증서에 차주, 금액(채권최고액, 보증한도), 기간(근저당권존속, 보증), 보증하고자 하는 대출의 종류 등을 직접 기재하시기 바랍니다.
- 우리 금고와 대출거래 중 부실자료의 제출(허위, 위·변조 등), 대출금의 연체 또는 카드대금 미결제 등의 사유가 발생하면 「신용정보이용및보호에 관한 법률」에 의하여 신용관리정보 등록 대상이 될 수 있으며, 이 경우 우리 금고뿐만 아니라 타 금융기관과의 거래 시에도 불이익을 받게 되므로 특히 유의하셔야 합니다.

신용카드 거래

- 카드수령 즉시 카드 뒷면에 반드시 본인서명을 하시기 바랍니다.
- 매일 한번씩 카드보관(분실여부)을 확인하시기 바랍니다.
- 카드사용 시 매출전표의 금액을 확인 후 본인이 직접 서명하시기 바랍니다.
- 카드 분실 시 우리 금고에 즉시 신고하여 주시기 바랍니다.
- 카드 비밀번호는 절대 타인에게 노출되지 않도록 하여야 하며, 카드는 반드시 본인만 사용할 수 있고 타인에게 양도·대여할 수 없습니다.

출자거래

□ 출자금의 성격

- 출자금은 금고의 자본금으로써 예금과 다르게 예금자보호 대상이 아니며, 일부 금액 및 일부 계좌를 해지할 수 없고, 출자금을 담보로 대출을 받으실 수 없습니다.

□ 출자금의 환급 절차

- 회원은 언제라도 금고에서 탈퇴할 수 있으나, 2016.7.7.일부터 입금하시는 출자금은 회원 탈퇴나 제명(출자금 해지)시 즉시 환급(출금)되지 않고, 해지일이 속한 연도의 다음 연도에 열리는 금고의 결산총회 확정 후 환급(출금)이 가능합니다.

용 어	해 설	항 목
○ 출자배당율	<p>▶ 배당율은 납입출자금에 대한 배당금액의 비율을 나타내는 것으로 아래의 산식으로 산출합니다.</p> <p>[산식]</p> <p>○ 배당율 = (출자배당금액 ÷ 납입출자금평균잔) × 100</p>	14
○ 1좌당 출자배당액	<p>▶ 1좌당 출자배당액은 출자 1좌당 배당금액을 나타내는 것으로 아래의 산식으로 산출합니다.</p> <p>[산식]</p> <p>○ 1좌당출자배당액 = (출자배당금액 ÷ 총출자좌수)</p>	14
○ 1점당 이용고배당액	<p>▶ 1점당 이용고배당액은 이용고배당금 산출을 위한 1점수당 이용고배당액을 나타내는 것으로 아래의 산식으로 산출합니다.</p> <p>[산식]</p> <p>○ 1점당 이용고배당액 = (이용고배당금액 ÷ 총점수)</p>	14
○ 고정이하여신	<p>▶ 고정이하 여신은 금고의 총여신(여신성가지급금 포함) 중 「새마을금고 감독기준」에 의하여 고정, 회수의문, 추정손실로 분류된 여신입니다.</p> <p>○ 고정 : 금융거래내용, 신용상태가 불량하여 구체적인 회수조치를 강구할 필요가 있는 채무자에 대한 총 여신 중 회수예상가액 해당 금액</p>	24
○ 부실여신	<p>▶ 부실여신은 금고의 총여신 중 「새마을금고감독기준」에 의하여 회수의문 및 추정손실로 분류된 여신입니다.</p> <p>○ 회수의문 : 손실발생이 예상되나 현재 그 손실액을 확정할 수 없는 회수예상가액 초과 여신</p> <p>○ 추정손실 : 손실발생이 확실하여 손실 처리가 불가피한 회수예상가액 초과 여신</p>	24

용 어	해 설	항 목
<ul style="list-style-type: none"> ○ 위험가중자산 대비자기자본 비율 ○ 순자본비율 ○ 단순자기자본 비율 	<p>▶ 자본의 적정성을 판단하기 위한 지표로 아래의 산식으로 산출합니다.</p> <p>[산식]</p> <ul style="list-style-type: none"> ○ 위험가중자산대비자본비율 : (자기자본 ÷ 위험가중자산) × 100 ○ 순자본비율 : 순자본 ÷ (총자산+대손충당금-부실채권금액) × 100 ○ 단순자기자본비율 : (자기자본 ÷ 총자산) × 100 	25
<ul style="list-style-type: none"> ○ 손실위험도가중여신비율 	<p>▶ 자산의 건전성을 판단하기 위한 지표로 아래의 산식으로 산출합니다.</p> <p>[산식]</p> <ul style="list-style-type: none"> ○ [손실위험도가중여신 ÷ (자기자본+대손충당금)] × 100 	26
<ul style="list-style-type: none"> ○ 순고정이하여신비율 	<p>▶ 고정이하분류여신 및 총여신에서 관련대손충당금을 차감한 후 산출한 비율로서 아래의 산식으로 산출합니다.</p> <p>[산식]</p> <ul style="list-style-type: none"> ○ [(고정이하분류여신 - 관련대손충당금) ÷ (총여신 - 관련대손충당금)] × 100 	26
<ul style="list-style-type: none"> ○ 연체대출금 비율 	<p>▶ 총대출금대비 연체된 대출금을 나타내는 지표로 아래의 산식으로 산출합니다.</p> <p>[산식]</p> <ul style="list-style-type: none"> ○ [연체대출금 ÷ 총대출채권) × 100 	26
<ul style="list-style-type: none"> ○ 유동성비율 	<p>▶ 단기 유동성을 판단하기 위한 지표로 아래의 산식으로 산출합니다.</p> <p>[산식]</p> <ul style="list-style-type: none"> ○ (잔존 만기 3월 이하 유동자산 ÷ 잔존 만기 3월 이하 유동부채) × 100 	27
<ul style="list-style-type: none"> ○ 고정자산비율 	<p>▶ 고정자산 보유의 적정여부를 판단하기 위한 지표로 아래의 산식으로 산출합니다.</p> <p>[산식]</p> <ul style="list-style-type: none"> ○ (고정자산 ÷ 자기자본) × 100 	27

용 어	해 설	항 목
○ 총자산 순이익율	<p>▶ 수익성을 판단하기 위한 지표로 아래의 산식으로 산출합니다.</p> <p>[산식]</p> <p>○ (당기순이익 ÷ 총자산 평균) × 100</p>	28
○ 총자산경비율	<p>▶ 수익성을 판단하기 위한 지표로 아래의 산식으로 산출합니다.</p> <p>[산식]</p> <p>○ (판매비와관리비 ÷ 총자산 평균) × 100</p>	28
○ 수지비율	<p>▶ 영업수익대비 영업비용을 나타내는 지표로 아래의 산식으로 산출합니다.</p> <p>[산식]</p> <p>○ (영업비용 ÷ 영업수익) × 100</p>	28
○ 1인당 - 총자산 - 예적금 - 대출채권 - 영업이익	<p>▶ 1인당 생산성을 나타내는 지표로 아래의 산식으로 산출합니다.</p> <p>[산식]</p> <p>○ 1인당 총자산 = 총자산 ÷ 임·직원수</p> <p>○ 1인당 예적금 = 예적금 ÷ 임·직원수</p> <p>○ 1인당 대출채권 = 대출채권 ÷ 임·직원수</p> <p>○ 1인당 영업이익 = 영업이익 ÷ 임·직원수</p> <p>※ 임·직원수 = 이사장 + 상근임원 + 직원</p> <p>※ 예적금 = 요구불예수금 + 저축성예수금</p> <p>※ 대출채권 = 총대출채권 - 특별회계대여금</p>	29